

0-4 ans

# Infirmiers-ères petite enfance

ÉCOUTE • SOUTIEN • CONSEILS • ORIENTATION

Ces prestations vous sont proposées dans le cadre du “Programme cantonal de promotion de la santé et de prévention primaire en faveur des enfants de 0 à 4 ans et de leurs parents”.

D'autres prestations d'aide à la famille sont à votre disposition dans les centres médico-sociaux (CMS).

Le contenu du dossier de votre enfant est soumis à la “Loi sur la protection des données personnelles”. Vous pouvez demander de consulter ce dossier qui, sauf avis contraire de votre part, sera détruit lorsque votre enfant aura 5 ans.

*le partage*

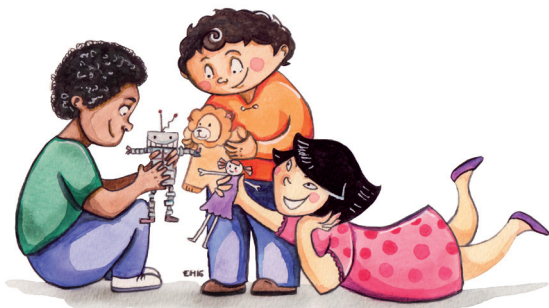

[www.avasad.ch/petite-enfance](http://www.avasad.ch/petite-enfance)



0-4 ans

# Infirmiers-ères petite enfance

ÉCOUTE • SOUTIEN • CONSEILS • ORIENTATION

*l'allaitement*



*la propreté*



*le développement*



NORD VAUDOIS - BROYE

[www.avasad.ch/petite-enfance](http://www.avasad.ch/petite-enfance)



Une équipe d'**infirmiers-ères petite enfance** vous soutient et vous accompagne durant les 4 premières années de votre enfant.

### Nos prestations sont gratuites

- Visites à domicile
- Rencontres parents-enfants • consultations (sans rendez-vous)
- Réponse téléphonique **024 420 31 15**  
Lundi-Vendredi • 09H00-12H00 et 14H00-16H00  
[ipe.nordbroye@avasad.ch](mailto:ipe.nordbroye@avasad.ch)



## LIEUX DE RENCONTRES PARENTS-ENFANTS ouverts à tous sans rendez-vous

<b>AVENCHES</b>	<b>CMS</b>	Zone Industrielle Ouest Chemin de la Voie Ferrée 5 Mardi 09:00 - 11:00
<b>COSSONAY</b>	<b>CMS</b>	Rue des Laurelles 1 Lundi 14:00 - 16:30
<b>LA VALLÉE DE JOUX</b>	<b>CMS</b>	Route du Canal 2, 1347 Le Sentier Mardi 16:00 - 17:30
<b>MOUDON</b>	<b>CMS</b>	Rue du Mauborget 7 Mercredi 09:00 - 11:30
<b>ORBE</b>	<b>Résidence Thienne</b>	Avenue de Thienne 14 Jeudi 14:30 - 16:30
<b>PAYERNE</b>	<b>CMS</b>	Grand-Rue 19 Mardi 13:30 - 16:00
<b>SAINTE-CROIX</b>	<b>Ludothèque</b>	Rue de l'Industrie 13 Mardi 09:00 - 11:00 <i>Fermé durant les vacances scolaires</i>
<b>VALLORBE</b>	<b>CMS</b>	Faubourg 9 (Nouvelle adresse dès le 15.7.2016 Rue de l'Ancienne Poste 42) Vendredi 09:30 - 11:00
<b>YVERDON-LES-BAINS</b>	<b>Espace Prévention</b>	Rue du Pré 2 Lundi 14:00 - 16:30 (Sauf du 11.7 au 15.8.2016 – Lundi 09:00 - 11:00)